Approved For Release 2003/08/13 : CIA-RDP83-00415R011500080002-3

INTELLOPAX 5
FORM NO. 51-61
MAY 1949

25X1

CLASSIFICATION SECRET [redacted]

CENTRAL INTELLIGENCE AGENCY

25X1

REPORT [redacted]

INFORMATION REPORT

CD NO. 25X1

COUNTRY Germany (Russian Zone)

DATE DISTR. 29 May 1952

SUBJECT Cargo of VORWAERTS on Voyage from Rostock to Ventspils

NO. OF PAGES 8 5

25X1

PLACE ACQUIRED 25X1 [redacted]

NO. OF ENCLS. (LISTED BELOW) [redacted]

DATE OF INFO ACQUIRED [redacted] 25X1

25X1

SUPPLEMENT TO REPORT NO.

[redacted]

THIS DOCUMENT CONTAINS INFORMATION AFFECTING THE NATIONAL DEFENSE OF THE UNITED STATES WITHIN THE MEANING OF THE ESPIONAGE ACT 50 U. S. C., 31 AND 32, AS AMENDED. ITS TRANSMISSION OR THE REVELATION OF ITS CONTENTS IN ANY MANNER TO AN UNAUTHORIZED PERSON IS PROHIBITED BY LAW. REPRODUCTION OF THIS FORM IS PROHIBITED.

THIS IS UNEVALUATED INFORMATION

[redacted] 25X1

[redacted] 25X1

25X1

1. The attached material is forwarded to you for ~~retention~~.

25X1

2. The attachment consists of [redacted] manifests and bills of lading of cargo shipped aboard the VORWAERTS which left Rostock for Ventspils on 23 November 1951 with a general cargo totaling 1,047,599 kg.

25X1

10-9-52 translated as Q500

THIS DOCUMENT HAS AN ENCLOSURE ATTA
DO NOT DETACH

[redacted]

25X1

CLASSIFICATION SECRET [redacted]

STATE		NAVY		NSRB		DISTRIBUTION									
ARMY		AIR				ORR	x								

RR-C/C

Approved For Release 2003/08/13 : CIA-RDP83-00415R011500080002-3

RR-C/C

Approved For Release 2003/08/13 : CIA-RDP83-00415R011500080002-3

25X1

SECRET [redacted]

25X1

[redacted]

German Democratic Republic/USSR

25X1 CARGO OF THE SHIP VORWAERTS ON HER 23 NOVEMBER 1951 VOYAGE FROM ROSTOCK TO VENTSPILS (USSR) [redacted]

25X1 [redacted]

25X1 This 56-page [redacted] document furnishes information on goods shipped by DERUTRA on 23 November 1951 from Rostock to Ventspils(USSR) on board the Vorwaerts.

Fifty-three pages are individual bills of lading of goods included in the ship's cargo.

The remaining three pages are the manifest of the Vorwaerts cargo and are headed as follows:

Consecutive number
LEM [identification number ?]
Supplier
Recipient
Order number
Transportation number
Number [of units]
Type of packing
Item
Weight (in kg)
Value (in DM)

Weight of the total cargo: 1,047,599 kg.

Random examples of goods included in the cargo: Fittings, lathes, high-tension installations, refrigerators, motors, electron tubes, etc.

Return to CIA Library

25X1

[redacted]

SECRET [redacted] 25X1

Approved For Release 2003/08/13 : CIA-RDP83-00415R011500080002-3

Approved For Release 2003/08/13 : CIA-RDP83-00415R011500080002-3

Pos.	LBM	Ablader	Empfänger	Auftrags-Nr.	Transport-Nr.	Anzahl	Art der Verpackung	Inhalt	Gewicht kg	Wert in DM
1	KR 16/2836 -1	DIA, Glas- [illegible]	[illegible]	[illegible]	[illegible]	[illegible]	[illegible]	[illegible]	61 600	36.960,- Rbl.
2	Ro/265	Verw.f.Rep.u.Ldef.	Stankoimport	64/13480	div.	4	Kisten	Fittings	3 090	41.989,-
3	KR 16/2298	DIA- Maschinen	"	64/50639	60586-97	12	"	Drehbänke	28 800	165.000,- Rbl.
4	" 16/2279	"	"	64/51089	63168-9	4	"	Winden	5 200	27.200,- "
5	" " -1	"	"	63/51087	63088-89	2	"	"	3 600	20.000,- "
6	Ro/259	Verw.f.Rep.u.Ldef.	"	64/13502	159557	1	Kolli	Wälzfräsrahmen	4 990	32.600,- "
7	KR 16/2239	DIA- Bergbau	"	64/50620	63504	300	Sack	Elektrokorund	15 150	232.700,- Rbl.
8	" " -1	"	"	"	63505	600	"	"	30 300	"
9	" " -2	"	"	"	63506	700	"	"	35 350	"
10	" " -3	"	"	"	63507	700	"	"	35 350	"
11	" " -4	"	"	"	63508	700	"	"	35 350	"
12	" " -5	"	"	"	63509	700	"	"	35 350	"
13	" " -6	"	"	"	63510	600	"	"	30 300	"
14	" " -7	"	"	"	63502	300	"	"	15 150	"
15	" " -8	"	"	"	63511	100	"	"	5 050	"
16	" " -9	"	"	"	63512	300	"	"	15 150	"
17	" 16/2327	DIA, Glas-Keramik	Maschexport	32/1-282	75464	7 315	Verschläge	Wandfliesen	149 300	89.778,29 Rbl.
18	" " -1	"	"	"	"	322	"	"	6 600	"
[illegible]	" " -	"	"	"	"	81	"	"	1 600	"
[illegible]	" 16/2326 -1	"	"	32/1-0020	75031	630	"	Bodenfliesen	15 100	7.151,28 Rbl.
[illegible]	" 16/2349	"	"	"	"	983	"	"	21 700	12.993,04 "
[illegible]	" " -1	"	"	"	"	1 250	"	"	49 300	29.700,- "
[illegible]	" 16/2325	"	"	32/1-282	75464	5 051	"	Wandfliesen	101 300	61.999,93 Rbl.
[illegible]	" " -1	"	"	"	"	283	"	"	6 300	"
									777,320	

25X1A

Approved For Release 2003/08/13 : CIA-RDP83-00415R011500080002-3

THIS IS AN ENCLOSURE TO
TO [illegible] DATED

Approved For Release 2003/08/13 : CIA-RDP83-00415R011500080002-3

Pos.	LEM	Ablader	Empfänger	Auftrags-Nr.	Transport-Nr.	Anzahl	Art der Verpackung	Inhalt	Gewicht kg	Wert in DM
25	XII 16/2326 -2	DIA. Glas	[illegible]	[illegible]	[illegible]	[illegible]	[illegible]	[illegible]	1 1ee	-
26	" 16/2308	" Maschinen	Technopromimport	56/e2123	1815-19	5	Kisten	Verpackungsmaschinen	✓ 3 95e ✓	88.135,- kbl.
27	" 16/2309	" "	"	56/e21198	9214-17	8	"	Kompriniermaschinen	✓ 1e 144 ✓	91.564,- "
28	" 16/2297	" Elektrotechnik	Technopromimport	56/e2e236	11851	8	"	Messbrücken	✓ 552 ✓	16.108,67 "
29	" " -1	" "	"	56/e21e59	div.	5	"	" m/a.	✓ 359 ✓	14.009,18 "
3e	" " -2	" "	"	56/e21e38	"	8	"	" "	✓ 5e9	23.2e3,84 "
31	" " -3	" "	"	56/e21e92	7437	5	"	Elektronenröhren	✓ 21e	8.846,58 "
32	" 16/23e1	" Maschinen	"	56/e21231	div.	5	"	Verpackungsmaschinen	✓ 3 95e	88.135,- "
33	Ie/259 -1	Verw.f.Rep.u.Lief.	"	56/12303	1e7ee	2	Schlitten	Ersatzteile	✓ 7 124	12.979,-
34	" -2	"	"	56/12304	1e7e1	2	Kolli	"	✓ 7 ee4	12.979,-
35	" -4	"	"	56/12323	1e7769-7e	2	Kisten	Teilkühlschränke	✓ 3 76e	37.2ee,-
36	Ie/263	"	"	56/12333	1e7688	9	"	Motore	2 e25	9.359,-
37	" -1	"	"	56/12334	1e7689	9	"	"	2 e25	9.359,-
38	Ie/262	"	Maschinenimport	5e/31e389	41582	1	"	Laufrad	[illegible] 45	-
39	XII 16/2304	DIA- Elektrotechnik	"	5e/13266	133722-4e	19	"	Hochspannungs-Anlagen	13 11e	191.452,-
4e	" 16/2335	" Chemie	Handelsimport	62/1ee37	16e89	417	Rollen	Buna S 3 Band	✓ 42 951	9e.e72,- Rbl.
41	" " -1	"	"		"	384	"	"	✓ 39 552	82.344,- "
42	" " -2	"	"	"	"	418	"	"	✓ 43 654	9e.268,- "
43	" 16/2237	" Maschinen	Stankoimport	6A/5e622	6e212-21	1e	"	Drehbänke	24 eee	137.5ee,- "
44	" 16/2255	"	"	6A/5e627	div.	5	"	Dehn- u. Spannzeuge	✓ 3 ee5	3e.34e,- "
45	" 16/2241	" Elektrotechnik	Maschinenimport	5e/13266	133462-71	8e	"	Hochspannungs-Anlagen	✓ 13 8ee	2e1.79e,- "
46	" 16/2239	"	"	5e/13266	div.	8e	"	" "	✓ 13 8ee	2e1.79e,- "
47	" 16/2[illegible]4	" [illegible]	"	5e/13416	"	1e	"	Drillingspumpen	✓ 22 329	1e4.165,- "
48	" 16/2[illegible]7	"	"	5e/13416	"	1e	"	"	✓ 22 329	1e4.165,- "
									7[illegible] 079	

Approved For Release 2003/08/13 : CIA-RDP83-00415R011500080002-3

Approved For Release 2003/08/13 : CIA-RDP83-00415R011500080002-3

Pos.	LBM	Ablader	Empfänger	Auftrags-Nr.	Transport-Nr.	Anzahl	Art der Verpackung	Inhalt	Gewicht kg	Wert in DM
49	KR 15/2254	DIA- Maschinen	[illegible]	[illegible]	[illegible]	[illegible]	[illegible]	[illegible]	[illegible] 384 ✓	16.170,58 Rbl
50	" 16/2237	" Elektrotechnik	"	50/13295	163855-74	20	"	Topfstromwandler	✓ 12 810 ✓	-
51	" 16/2274	" Maschinen	"	50/134470	div.	11	"	Turbinengebläse	✓ 24 944 ✓	219.674,40 "
52	" 16/2287	"	"	50/13352	166972-981	10	"	Ersatzteile	✓ 5 300 ✓	12.629,16 "
53	" 16/2283	"	Technoprömimport	56/021141	6135-52	20	"	Kühlschränke	✓ 9 900	34.362,- "
									847 399	

Deckenladung und Staubels 1t. Kommentaren

Schiff voll ausgenutzt.

Rostock, den 28. November 1951.

DEBUTRA
[illegible] AG
Zweigstelle Rostock
Strandstr. 86 -

Approved For Release 2003/08/13 : CIA-RDP83-00415R011500080002-3

Approved For Release 2003/08/13 : CIA-RDP83-00415R011500080002-3

BM Nr.: Ka Ar 4308

Bord 317/164

VA 4/1/5277

Verladeschein Nr.: 2[illegible]

verladen an Bord des S.[illegible]

Bestimmungsort: [illegible]

Auskunft:

Auftraggeber: für [illegible]

Lieferant: [illegible]

Empfänger: [illegible]

Signatur	Kollianzahl	Warenart	Brutto	Netto
A268-72 1e 1/1	5 Kisten	5 Kisten Verpackungsmaterial	3.950	2.7[illegible]

[illegible]

Rechnung ohne Wert. | Wert DM 28.135.- Verw. [illegible]

Navigad-Nr.: 56/[illegible]/39 | Trans-Nr.: A845-A9

Schuppen / Freilager | Waggon-Nr.: 436[illegible]

Zug-Nr.: [illegible]

EWB/E.G. M A2584/1 | Deck: | Kolli | Stauholz

Rostock/Warnemünde, den [illegible] 195..

Approved For Release 2003/08/13 : CIA-RDP83-00415R011500080002-3

Approved For Release 2003/08/13 : CIA-RDP83-00415R011500080002-3

LEM Nr.: 16/2309

Bordero: 6/1/3870

VA.: 341320

Verladeschein Nr.: [illegible]

verladen an Bord des S.S./M.S.

Best.-Hafen

Auskunft:

Auftraggeber:

Lieferant:

Empfänger:

Signatur	Kollianzahl	Warenart	Brutto	Netto
je 1/2 - 2/2	8 Kisten	- 4 Boxen Komprimier-maschinen	10.144	[illegible]
bis 24 - 48. 1.164 2 - 54 - 48. 9040 zus. 10.144		- 16 Boxen Komprimierpapier	23.68	

Rechnung [illegible] Wert DM ..... Verw. .....

Narjad-Nr.: 56/021198

EA 641 M 16346 25-03-103

Trans-Nr.: 9214 - 9217

430 242

Schuppen

Freilager

Waggon-Nr.:

Zug-Nr.:

EWB/A/G. M 12666 Deck: ..... Kolli Stauholz

Rostock-Warnemünde, den

Approved For Release 2003/08/13 : CIA-RDP83-00415R011500080002-3

Approved For Release 2003/08/13 : CIA-RDP83-00415R011500080002-3

D. Vorwärts

Approved For Release 2003/08/13 : CIA-RDP83-00415R011500080002-3

Approved For Release 2003/08/13 : CIA-RDP

LEM Nr.: 3-229 -1 Verladeschein Nr.

Bordero: 29/57 verladen an Bord des

VA.: Str

Auskunft: Best.-Hafen:

Auftraggeber: Sa - Oberkommando

Lieferant:

Empfänger:

Signatur	Kollianzahl	Warenart	Stauho	Netto
FE 9115 34-13	5 Kisten			
9285 1/1				
9284 1/1				

Rechnung

Wert DM

Versand

Narjad-Nr.: 56/021059

EA EO 1347/25-03

Trans-Nr.:

Schuppen

Freilager

Waggon-Nr.:

Zug-Nr.:

EWB A.G. F 9476/3 an Deck: Kolli Stauholz

-30. 11. 57

Rostock/Warnemünde, den

Approved For Release 2003/08/13 : CIA-RDP

Approved For Release 2003/08/13 : CIA-RDP83-00415R011500080002-3

LEM Nr.: [illegible] **Verladeschein Nr.:** [illegible] 30

Bordpr. [illegible] 9/[illegible]08

geladen an Bord des S.S./M.S. ~~Suchna~~ Vorwärts ~~Dtga~~

Auskunft: Best.-Hafen Dr

Auftraggeber: [illegible]

Lieferant: [illegible]

Empfänger: [illegible]

Zeichen	Kollianzahl	Warenart	Brutto	Netto
[illegible] FE 4102 1/1	5 Kisten	1 [illegible] RFE Getränke	109	106
[illegible] 4102 1/1				
[illegible] 4161 1/1				
[illegible] 4160 1/1		1 [illegible] Bandmaß		
[illegible] 5129 1/1		38 [illegible]		
[illegible]	[illegible]			

Rechnung 5 x [illegible] 5 11,5[illegible] | Wert DM 24,203,14 Verw. 2

Nachad-Nr.: 56/027038

EH FO 1169/25-03-1185 | Trans-Nr.: [illegible]

Schuppen / Freilager | Waggon-Nr.: [illegible] 96570

Zug-Nr. [illegible]

EWB/A FO 0620 04/1 Deck: Kolli | Stauholz

-25.12.5[illegible]

Rostock/Warnemünde, den 195

Approved For Release 2003/08/13 : CIA-RDP83-00415R011500080002-3

Approved For Release 2003/08/13 : CIA-RDP83-00415R011500080002-3

EM Nr.: [illegible] **Verladeschein Nr.:** 931

[illegible] 91/15238 verladen an Bord des S.S./M.S.

VA [illegible] Vorwärts

Ankunft: Best.-Hafen

Absender: [illegible]

Adressant: [illegible]

Empfänger: [illegible]

Zeichen	Kollianzahl	Warenart	Brutto	Netto
[illegible]	[illegible] Kisten	500 [illegible]	210	45
	4 Lose	[illegible]		

Rechnung [illegible] Wert [illegible] 1,146,58 Verw. 2

Manifest-Nr.: 58/02 1092

FA F 012 16/45-03-[illegible] Trans-Nr.: 7435

Schuppen Waggon-Nr.: PZ 96510

Freilager

Zug-Nr.: [illegible]

EWB A.G. [illegible] an Deck: Kolli Stauholz

Rostock, Warnemünde, den 20. 11. 51 195

Approved For Release 2003/08/13 : CIA-RDP83-00415R011500080002-3

Approved For Release 2003/08/13 : CIA-RDP83-00415R011500080002-3

LFM Nr.: [illegible]

Vorderc.: 6/11/5900

VA.: [illegible]

Auskunft:

Auftraggeber: [illegible]

Lieferant: [illegible]

Empfänger: [illegible]

Verladeschein Nr.: [illegible] 32

verladen an Bord des S.S./M.S. Strahlen Vorwärts

Best.-Hafen: [illegible]

Signatur	Kolliansahl	Warenart	Brutto	Netto
[illegible]	5 Fässer	[illegible]	3.950	2875

Rechnung: [illegible] 7.11.57 Wert DM [illegible] 11.155,— Verw. 2

Navjad-Nr.: 56/027-31 Trans-Nr.: [illegible]

FA e 44 M 07802 / 15-03

Schupoen: 1

Freilager:

Waggon-Nr.: [illegible]

Zug-Nr.: [illegible]

EWB A.G. M 11084/2 an Deck: Kolli Stauholz

30 11. 57

Rostock-Warnemünde, den 195

Approved For Release 2003/08/13 : CIA-RDP83-00415R011500080002-3

Approved For Release 2003/08/13 : CIA-RDP83-00415R011500080002-3

Approved For Release 2003/08/13 : CIA-RDP83-00415R011500080002-3

Approved For Release 2003/08/13 : CIA-RDP83-00415R011500080002-3

Approved For Release 2003/08/13 : CIA-RDP83-00415R011500080002-3

Approved For Release 2003/08/13 : CIA-RDP83-00415R011500080002-3

Approved For Release 2003/08/13 : CIA-RDP83-00415R011500080002-3

Approved For Release 2003/08/13 : CIA-RDP83-00415R011500080002-3

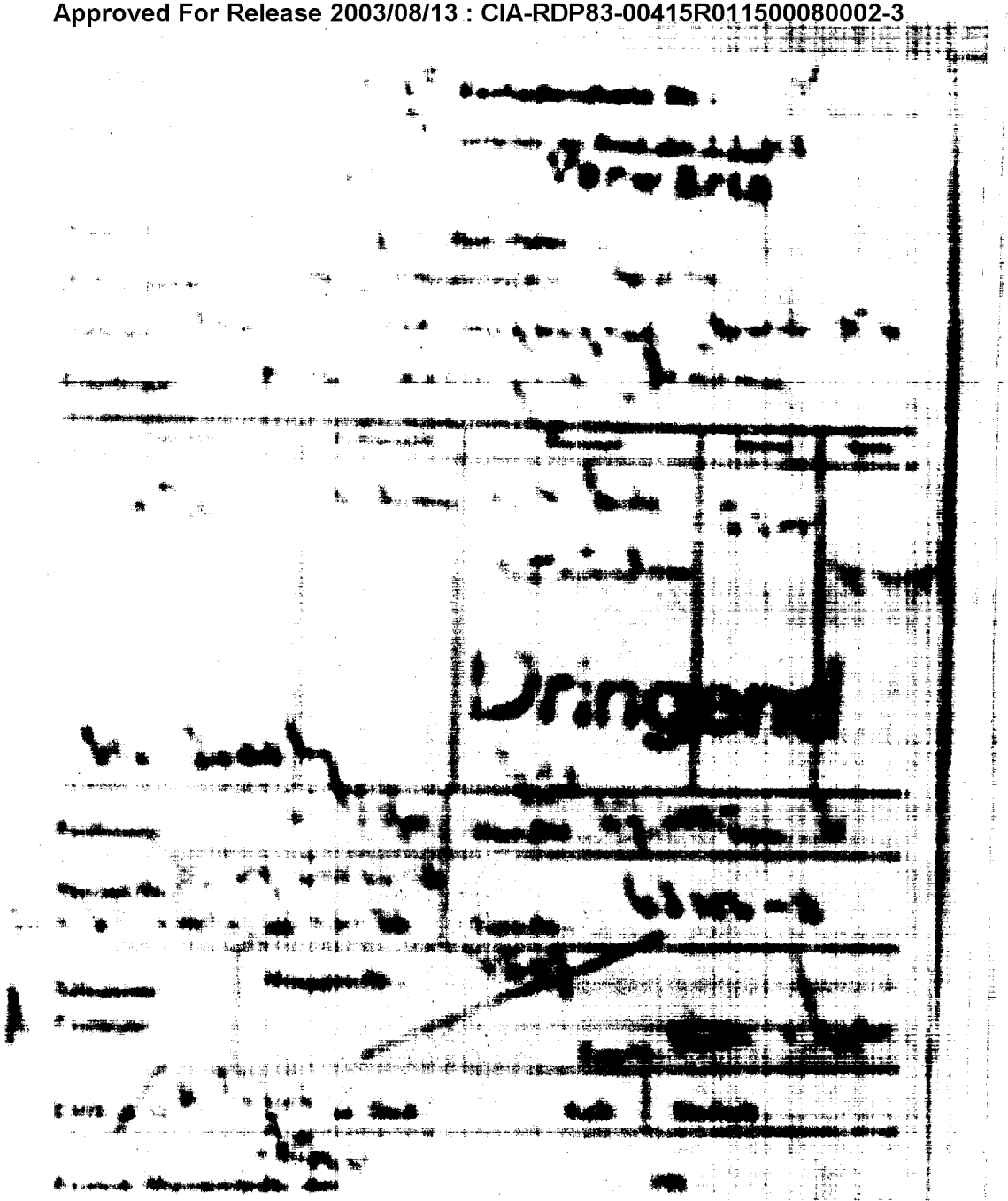

Approved For Release 2003/08/13 : CIA-RDP83-00415R011500080002-3

Approved For Release 2003/08/13 : CIA-RDP83-00415R011500080002-3

ITEM Nr.:

Verladeschein Nr.:

Bordero:

verladen [illegible] M.S.

VA:

Vorwärts

Auskunft:

Best.-Hafen

Auftraggeber:

Lieferant:

Empfänger:

Signatur	Kollizahl	Warenart	Brutto	Netto

Dringend

Rechnung

Warenart

Versand-Nr.

Tag-Nr.:

Schuppen
Freilager

Waggon-Nr.:

Zug-Nr.:

EWB/S.G.

Deck:

Kolli

Stauholz

Rostock/Warnemünde, den

195

Approved For Release 2003/08/13 : CIA-RDP83-00415R011500080002-3

Approved For Release 2003/08/13 : CIA-RDP83-00415R011500080002-3

TEM Nr.: 10/657

Verladeschein Nr.: 6

Bordero-Nr.: 11/524

VA.: 305 069

verladen an Bord des S. S./M. S.

Vorwärts

Auskunft: 212/25 o. 6/M.St.

Best.-Hafen

Auftraggeber:

Lieferant: [illegible] Thälmann, Magdeburg

Empfänger:

Signatur	Kollianzahl	Warenart	Brutto	Netto
1/1	1 Kolli	2 Kippschrank	4.990	4.130
		17,8 cbm		
o. 2-5.000 4.		Dringend		

Rechnung: 72200 o. 4/M.St. Wert DM 32.600,- Verw. 1

Nerjad-Nr.: R-6413502 Trans-Nr.: 154557

Schuppen / Freilager 1 Waggon-Nr.: 73285

Zug-Nr.: 110/357 o. Magd.

EWB/A. G. an Deck: ..... Kolli Stauholz .....

Rostock/Warnemünde, den ..... 19.....

Approved For Release 2003/08/13 : CIA-RDP83-00415R011500080002-3

Übergeben: Oberstlymann 4 Übernommen: Steuermann des Schiffes

Approved For Release 2003/08/13 : CIA-RDP83-00415R011500[illegible]

LEM Nr.: 14239

Bordjo: K.-Nr.: 40732

VA: 332736

Ankunft:

Verladeschein Nr.: 7

verladen an Bord des S.S./M.S.

Vorwärts

Best.-Hafen: Wind[illegible]

Auftraggeber: [illegible]

Lieferant: [illegible]

Empfänger: KTO [illegible], [illegible]

Signatur	Kollianzahl	Warenart	Brutto	Netto
1201-2100	200 Stück	Kl. Hochkomod 1,20	45.150	15400

Rechnung 1/969/[illegible] a. 7m. [illegible] | Wert DM 232.700 - für 5.[illegible] | Verw. 2

Nerjad-Nr.: 64/50620-02

EA B 645-50/25-03-947 | Trans-Nr.: 63504

Schuppen / Freilager | Waggon-Nr.: [illegible]

Zug-Nr.: [illegible]

EWB/A GB 230077 an Deck: Kolli | Steuholz

-[illegible]52.

Rostock/Warnemünde, den 195

Approved For Release 2003/08/13 : CIA-RDP83-00415R011500[illegible]

Approved For Release 2003/08/13 : CIA-RDP83-00415R011500080002-3

LEM Nr.: [illegible]

Bordfra: [illegible]-Nr.: 11/732

VA: 31/736

Auskunft:

Auftraggeber: [illegible]

Lieferant: [illegible]

Empfänger: [illegible]

Verladeschein Nr.: 8

verladen an Bord des S.S./M.S.

Vorwärts

Best.-Hafen: Wismar

Signatur	Kollianzahl	Warenart	Brutto	Netto
1701-2500	600 Pack	Elektrokohle „85"	30.300	20.000

Rechnung: [illegible]

Wert DM: [illegible] 2

Versad-Nr.: 64/50620-02
EA 8645-51/25-05-147

Trans-Nr.: 03505

Schuppen / Freilager

Waggon-Nr.: [redacted]96395

Zug-Nr.: [illegible]

EWB/A.G. B 23807 an Deck: ..... Kolli Stauholz .....

Rostock/Warnemünde, den -25.4.52. 195

Approved For Release 2003/08/13 : CIA-RDP83-00415R011500080002-3

Approved For Release 2003/08/13 : CIA-RDP83-00415R011500080002-3

UM Nr.: 16/2235-2

Verladeschein Nr.: 9

verladen an Bord des S.S./M.S.

Vorwärts

Window

Best.-Hafen

Auftraggeber:

Lieferant:

Empfänger:

	Kollianzahl	Warenart	Brutto	Netto
			35.550	35.000

Wert DM

Neiw. 2

Trans-Nr.: 65506

Zug-Nr.:

Kolli | Stauholz

Rostock Warnemünde, den

Approved For Release 2003/08/13 : CIA-RDP83-00415R011500080002-3

Approved For Release 2003/08/13 : CIA-RDP83-00415R011500080002-3

SEM Nr.: 16/2237-5

Verladeschein Nr.: 10

Bestellung-Nr.: 16/732

verladen an Bord des S.S./M.S.

VA: 2317/6

Vorwärts

Ankunft:

Best.-Halen Windoe

Auftraggeber: [illegible] Berlin

Lieferant: [illegible]

Empfänger: [illegible] Hafen

Zeichen	Kollianzahl	Warenart	Brutto	Netto
[illegible]	700 Lack	Stuhlkonsol "45"	35.350	35.200

Rechnung 2/967/11/51 v. 7/11.51 | Wert DM: [illegible] Verw. 2

Auftrag-Nr.: 64/50620-02
EH B 615-51/25-03-147 | Trans-Nr.: 63507

Schlagen freiladen | Waggon-Nr.: 2526 [redacted] + [illegible]

Zug-Nr.: [illegible]

EWB. A/G.B 23077 an Deck: Kolli | Steuholz

-25/1.52.

Rostock-Warnemünde, den 195

Approved For Release 2003/08/13 : CIA-RDP83-00415R011500080002-3

Approved For Release 2003/08/13 : CIA-RDP83-00415R011500080002-3

Lad.-Nr.: 16/2239-4 **Verladeschein Nr.:** 11

Bordero: K-Nr.: 16/732

VA.: 332 736

verladen an Bord des S.S./M.S. **Vorwärts**

Auskunft:

Best.-Hafen **Windau**

Auftraggeber: [illegible], Berlin

Lieferant: [illegible] Zoll [illegible]

Empfänger: KP [illegible], Moskau

Signatur	Kolliantahl	Warenart	Brutto	Netto
1101-3970	700 Sack	Blutkoprand "50"	35.350	35.000

Rechnung 1/767/12151 a. 7/12.5 | Wert DM: 44.16/239 Verw. 2

Nachd.-Nr.: 64/50620-02
EAB 675-51125-03-147 | Trans-Nr.: 63507

Schuppen Freilager | Waggon-Nr.: 226 83, 224 [redacted] + TAL a. 7. 3476

Zug-Nr.: 4074545 a. [illegible]

EW8 A/GS 2347/7 an Deck: Kolli | Stauholz

-2571.52

Rostock Warnemünde, den 195

Approved For Release 2003/08/13 : CIA-RDP83-00415R011500080002-3

Approved For Release 2003/08/13 : CIA-RDP83-00415R011500080002-3

IEM Nr.: 6/2239-5

Verladeschein Nr.: [illegible]

Bestell-Nr.: 10732

verladen an Bord des S.S./M.S.

LA: 58736

Vorwärts

Ankunft:

Best.-Hafen: **Windau**

Auftraggeber: [illegible] Berlin

Empfänger: [illegible] Zentralmarkt

Empfangsort: [illegible] Moskau

Signatur	Kollianzahl	Warenart	Brutto	Netto
[illegible]	[illegible]	[illegible] "60"	35,350	35.000

Rechnung 7/967/1751 v. 7/10.51 | Wert DM: [illegible] | Verw. 2

Nachlad-Nr.: 64 506 do-02
EH B 693-51/25-03-N7 | Trans-Nr.: 63509

Schuppen | Waggon-Nr.: 35524 [illegible] 32466, 22647
Freilager | Zug-Nr.: [illegible]

EWB 3/6.9.2.8017 | an Deck: | Kolli | Stauholz

-29.1.52.

Rostock Warnemünde, den

Approved For Release 2003/08/13 : CIA-RDP83-00415R011500080002-3

Approved For Release 2003/08/13 : CIA-RDP83-00415R011500080002-3

Verladeschein Nr.: 19

verladen an Bord des S.S./M.S.

Bost.-Hafen Windau

Auftraggeber

Lieferant

Empfänger:

	Kollianzahl	Warenart	Brutto	Netto
		Ammoniak „70"	30.300	30.000

Rechnung Wert DM Verw. 2

Navigad-Nr.: 64/50620-02
EH D 645-31/05-03-147

Trans-Nr.: 63510

Waggon-Nr.: [redacted]

Zug-Nr.:

an Deck: Kolli Stauholz

Rostock Warnemünde, den

Approved For Release 2003/08/13 : CIA-RDP83-00415R011500080002-3

Approved For Release 2003/08/13 : CIA-RDP83-00415R011500080002-3

Verladeschein Nr.: [illegible]

verladen an Bord des S.S./M.S. VORWÄRTS

Best.-Hafen Wismar

	Kollianzahl	Warenart	Brutto	Netto
[illegible]	39 Bock	Elektromotor „80"	30.200 15.150	29.000 15.000

Rechnung [illegible] Wert DM [illegible] Verw. 2

Nachnahme-Nr.: 64/50620-02
EF 0 645-57/25-02-147

Trans-Nr.: 63502

Schuppen Freilager

Waggon-Nr.: [illegible] 157, 34163

Zug-Nr.: [illegible]

EWB 4/G. B 238977 Deck: Kolli Stauholz

-257152.

Rostock, Warnemünde den

Approved For Release 2003/08/13 : CIA-RDP83-00415R011500080002-3

Approved For Release 2003/08/13 : CIA-RDP83-00415R011500080002-3

16/2239-8

Verladeschein Nr.: 15

verladen an Bord des S.S./M.S.

Vorwärts

Best.-Halen

Windau

	Stückzahl	Warenart	Brutto	Netto
1-2100	20 Lack	Elektrokorund 4 100"	5.050	5.000

Wert DM 16/2239 Verw. 2

64/50620-02

Trans.-Nr.: 63511

Zug-Nr.:

Kolli | Stauholz

195

Rostock Warnemünde, den

Approved For Release 2003/08/13 : CIA-RDP83-00415R011500080002-3

Approved For Release 2003/08/13 : CIA-RDP83-00415R011500080002-3

Ladeschein-Nr.: 14/1224-4/8 / **Verladeschein Nr.:** 26

Bordero: K.M.: 1/732

VA: 38-36

verladen an Bord des S.S./M.S.

Vorwärts

Bost.-Helen

Windau

Auskunft:

Auftraggeber: Die Deutsche Bahn, Berlin

Lieferant: Elektromotorenwerk Zodonowitz

Empfänger: c/o Transitimport, Moskau

Zeichen	Kollianzahl	Warenart	Brutto	Netto
[illegible]	20 Stck	Elektromotor „250"	15.150	15.000

Rechnung: 1/467/18/51 v. 7.12.51 | Wert DM: 1.228.142,39 | Verw. 2

Nachd.-Nr.: 04/50620-02
EHB 695-51/25-03-147 | Trans-Nr.: 63512

Schuppen Freilager | 1 Waggon-Nr.: 287952 + [illegible] 9.4.3157

Zug-Nr.: 1207/4545 v. [illegible]

EWB A/6.323207 an Deck: ..... Kolli | Stauholz .....

-25/1.52.

Rostock/Warnemünde, den ..... 195 ...

Approved For Release 2003/08/13 : CIA-RDP83-00415R011500080002-3

Approved For Release 2003/08/13 : CIA-RDP83-00415R011500080002-3

LM Nr. AQ 16/2327
Bordero: A3/237
V.S. 352765
Auftrag: [illegible]
Auftraggeber: [illegible]
Lieferant: [illegible]
Empfänger: w/s Ramscapel, [illegible]

Verladeschein Nr.: 12

verladen an Bord des S.S./M.S. Vorwärts

Windau

Best.-Hafen

Kennzeichen	Kollianzahl	Warenart	Brutto	Netto
	7.315	= 804.650 kg Kandelsuchen weiß Güte I	149.300	
Kgs. A27/III		Körbe ca. [illegible] Größen ca. 15 x 15 cm		
	v. 13.11.57	Wert DM 83.772,25	Verw.	
Nummer Nr. 3211-282-02 EA G 562601 / 25-03-268		Trans-Nr.: 75464		
S. Kappen Freilader		Waggon-Nr.: 5020 039358, 950439, 3[illegible], 0456[illegible], 80353, 61343, 41032, 42742, u. Seil a. 84694 Zug-Nr.: [illegible]		
EWB A/G.	5.11401/3	ab Deck: Kolli	Stauholz	

Rostock-Warnemünde, den 15.11.57 195...

Approved For Release 2003/08/13 : CIA-RDP83-00415R011500080002-3

Approved For Release 2003/08/13 : CIA-RDP83-00415R011500080002-3

L.M. Nr.: WR 16/2327-1 **Verladeschein Nr.:** 1

Pordero: A3/237 verladen an Bord des S.S./M.S.

VA: 352/65 Vorwärts

Auskunft: Best.-Hafen Wismar

Auftraggeber: Gia Plan u. Keramik, Berlin

Lieferant: Stahlindustrie Weimar

Empfänger: W/O Rdamscapen, Italien

Marken	Kollianzahl	Warenart	Brutto	Netto
	3222	33.810 kg Leuchtfliesen weiß 1557 lt. Bord Liste I Stärke ca. 4 mm Größe ca. 15x15 mm		

Rechnung: 19/11.57 Wert DM: 16/2327 Verw.:

Frachtbrief-Nr.: 32/1-282-02 Trans-Nr.: 75464

Waggon-Nr.: Teil a. 84694

Frachtführer: Zug-Nr.:

RWP A/G: an Deck: Kolli Stauholz

Approved For Release 2003/08/13 : CIA-RDP83-00415R011500080002-3

Approved For Release 2003/08/13 : CIA-RDP83-00415R011500[illegible]

HM Nr.: 16/2.327 - Verladeschein Nr.: 19

Bundero: 13/237 verladen an Bord des S.S./M.S.

VA.: 352/65 Vorwärts

Auskunft: Bestl. Hafen Wind[illegible]

Auftraggeber: [illegible]

[illegible]: [illegible]

Empfänger: [illegible]

[illegible]	Kollianzahl	Warenart	Brutto	Netto
	[illegible]	8.505 [illegible]	[illegible]	[illegible]
		[illegible]		
		[illegible]		
		[illegible]		
		[illegible]		
		[illegible]		

[illegible] 127/III

[illegible] 19/4. 57 Wert DM [illegible] Verw. [illegible]

[illegible]-Nr.: 33/1-272-72

[illegible] 25-03-268 Trans-Nr.: 75464

[illegible] Waggon-Nr.: [illegible] a. 84634

[illegible] Zug-Nr.: [illegible]

EWB A/G. [illegible] an Deck: Kolli Stauholz

[illegible] - 157,5

Rostock, Warnemünde, den 195

Approved For Release 2003/08/13 : CIA-RDP83-00415R011500080002-3

Approved For Release 2003/08/13 : CIA-RDP83-00415R011500080002-3

Verladeschein Nr.: A 31/234

32 A 147

verladen an Bord des S. S./M. S. **Vorwärts**

Best. Hafen **Wismar**

Warenart | Brutto | Netto

Wert DM Verw.

Trans-Nr.: 75031

Waggon-Nr.: 9089

Zug-Nr.:

an Deck: Kolli | Stauholz

Rostock-Warnemünde, den 195

Approved For Release 2003/08/13 : CIA-RDP83-00415R011500080002-3

Approved For Release 2003/08/13 : CIA-RDP83-00415R011500080002-3

Verladeschein Nr.

verladen an Bord des S.S./M.S.

Vorwärts

Best.-Nelen

	Kollianzahl	Warenart	Brutto	Netto
	985	108.335 kg Bodenfliesen rot Sorte I Größe ca. 9 mm Größe ca. 100 x 100 mm 1.083,3 qm	21.700	1.927

Wert DM 16.333,00 Verw. 2

Trans-Nr.: 75031

Waggon-Nr.: 95576, 439516

Zug-Nr.:

Kolli Stauholz

Warnemünde, den 195

Approved For Release 2003/08/13 : CIA-RDP83-00415R011500080002-3

Approved For Release 2003/08/13 : CIA-RDP83-00415R011500080002-3

Verladeschein Nr.:

verladen an Bord des S.S. M.S.

Vorwärts

Ost-Helen

	Warenart	Brutto	Netto
2.255	- 247.500 kg		
	Kartoffelmehl		
	Preis	49.500	
	Sorte I		
	Säcke ca. 9 kg		450
	Gewicht ca. 100 kg		
	- 2.475 qm		
	Wert DM 29.700,- Verw.		
	Trans-Nr.: 75031		
	Waggon-Nr.: 058756, 42683, 3496		
	Zug-Nr.:		
	Kolli	Stauholz	

Rostock, den

Approved For Release 2003/08/13 : CIA-RDP83-00415R011500080002-3

Approved For Release 2003/08/13 : CIA-RDP83-00415R011500080002-3

FM Nr.: **Verladeschein Nr.:**

Pandero: verladen an ~~Bord des~~ Schiff

VA: Vorwärts

Auskunft: Best.-Hafen: Wismar

Auftraggeber: Glas u. Keramik

Lieferant: Glasfabrik Weimar

Empfänger: VP Rostock, Lebens

Signatur	Kollianzahl	Warenart	Brutto	Netto
	5.051	555 Kisten Wandfliesen weiß 5cm	103.3[illegible]	[illegible]
		Kisten ca. [illegible]		
		Größe ca. 15x15	150 [illegible]	

Rechnung: [illegible] Wert DM: [illegible] Verw.

Navigd-Nr.: 32/1 - 272 - 02 / 25 2200 / 25 - 03 - 268

Trans-Nr.: 75[illegible]

Schuppen / Freilager: Waggon-Nr.: 269326 033633 [illegible] 58478, 46572, 17[illegible] u. [illegible]

Zug-Nr.:

EWB A/G. [illegible] in Deck: Kolli: Stauholz:

Rostock/Warnemünde, den [illegible].52 195

Approved For Release 2003/08/13 : CIA-RDP83-00415R011500080002-3

Approved For Release 2003/08/13 : CIA-RDP83-00415R011500080002-3

Wert DM

Trans.-Nr.:

Waggon-Nr.:

Zug-Nr.:

Kolli

Stückgut

195

Approved For Release 2003/08/13 : CIA-RDP83-00415R011500080002-3

Approved For Release 2003/08/13 : CIA-RDP83-00415R011500080002-3

LEM Nr.: [illegible] **Verladeschein Nr.:** 25

Borderoux: [illegible] verladen an Bord des Sm./M.S. Vorwärts

VA.: 352765

Auskunft: Bestimmungshafen

Auftraggeber: [illegible]

Lieferant: [illegible]

Empfänger: [illegible]

Signatur	Kollianzahl	Warenart	Brutto	Netto
[illegible]	56	5.820 [illegible] Wandfliesen weiß 56 Sorte I [illegible] 4 cm Größe ca. 15x15 cm	1.100	1.000

Rechnung [illegible] Wert DM [illegible] Verw. [illegible]

Narjad-Nr.: 341-222-02 / G 0 6260 / 25-03-268

Trans-Nr.: 75464

Schuppen / Freilager

Waggon-Nr.: [illegible]

Zug-Nr.: [illegible]

EWB/K.G.: [illegible] an Deck: Kolli Stauholz

Rostock/Warnemünde, den [illegible] 195

Approved For Release 2003/08/13 : CIA-RDP83-00415R011500080002-3

Approved For Release 2003/08/13 : CIA-RDP83-00415R01150008000

LEM Nr.: 10/257-1

Bordpro: K-Nr.: 11/528

VA: 313641

Auskunft: 472/242 v. 6/11.57.

Verladeschein Nr.: 33

verladen an Bord des S.S./M.S. **Vorwärts**

Best.-Hafen **Wismar**

Auftraggeber:

Lieferant: Fischmaschinenbau Ernst Thälmann Magdeburg

Empfänger:

Signatur	Kollianzahl	Warenart	Brutto	Netto
E-1/1-1/2	2 Stück	1 Stück Brecher-Walze	7.124	6.774
		44 cbm		
v. 2-5,000 kg.		Dringend!		

Rechnung: Kl 2076 v. 7.11.57. Wert DM 12.979,- Verw. 1

Narjad-Nr.: K-56/12303 Trans-Nr.: 107400

Schuppen Freilager 1 Waggon-Nr.: TKL a. Bg. 44594

Zug-Nr.: 10/357 a. Rgdb.

EWB/A. G. an Deck: ..... Kolli Stauholz .....

Rostock/Warnemünde, den ..... 19.....

Approved For Release 2003/08/13 : CIA-RDP83-00415R01150008000

Approved For Release 2003/08/13 : CIA-RDP83-00415R011500080002-3

LEM Nr.: 107253-2

Bordero: L-Nr. 11/54

VA.: 313692

Auskunft: [illegible]

Auftraggeber:

Lieferant: [illegible]

Empfänger:

Verladeschein Nr.: 39

verladen an Bord des S.S./M.S. **Vorwärts**

Best.-Hafen Wismar

Signatur	Kollianzahl	Warenart	Brutto	Netto
E-8/1-12	1	[illegible]	2.000	6.6[illegible]
0,2-5.000 kg.		4/4 eben		

Dringend

Rechnung: [illegible] Wert DM [illegible] Verw. 4

Narjad-Nr.: [illegible] Trans-Nr.: 107409

Schuppen Freilager

Waggon-Nr.: [illegible] 445554

Zug-Nr.: [illegible]

EWB/A. G. an Deck: ..... Kolli Stauholz

Rostock/Warnemünde, den 19

Approved For Release 2003/08/13 : CIA-RDP83-00415R011500080002-3

Approved For Release 2003/08/13 : CIA-RDP83-00415R011500080002-3

LEM Nr. [illegible] (Rudi)

Verladeschein Nr.: [illegible]

Bordero: [illegible]

verladen an Bord des S./M.S. [illegible]

VA [illegible]

Auskunft: [illegible]

Best.-Hafen **Wismar**

Auftraggeber

Lieferant: [illegible] - DKK, Schlafzimmer

Empfänger:

	Kollianzahl	Warenart	Brutto	Netto
[illegible]	2 Kisten	2 DKN-[illegible] Schränke	2.760	2.760
Dringend		16,20 cbm		
- 2.500 [illegible]		über 100 cbf.		

Rechnung: [illegible] Wert DM 19.200,- Verw. 1

Narjad-Nr.: [illegible] Trans-Nr.: 107769-770

Schuppen / Freilager — 1 Waggon-Nr.: 1054 74

Zug-Nr.: 4117357 a [illegible]

EWB A. G. an Deck: Kolli Stauholz

Rostock Warnemünde, den 19.....

Approved For Release 2003/08/13 : CIA-RDP83-00415R011500080002-3

Approved For Release 2003/08/13 : CIA-RDP83-00415R011500080002-3

LEM Nr.: [illegible]

Bordero: [illegible]

VA: [illegible]

Auskunft: [illegible]

Auftraggeber:

Lieferant: [illegible] Thälmann, Apolda

Empfänger:

Verladeschein Nr.: [illegible]

verladen an Bord des S.S./M.S. **Vorwärts**

Best.-Hafen **Wismar**

Signatur	Kollienzahl	Warenart	Brutto	Netto
[illegible]	[illegible]	3 Motor	2,045	1,540
-2.000 kg.		3,276 ohne		

Dringend

Rechnung: [illegible]	Wert DM 4.369,- Verw. 1
Narjad-Nr.: [illegible]	Trans-Nr.: 107658
Schuppen / Freilager / 1	Waggon-Nr.: [illegible]
	Zug-Nr.: [illegible]

EWB/A. G. an Deck: ..... Kolli | Stauholz

Rostock/Warnemünde, den ..... 19.....

Approved For Release 2003/08/13 : CIA-RDP83-00415R011500080002-3

Approved For Release 2003/08/13 : CIA-RDP83-00415R011000

LEM Nr.: 17 263-1 (Buck) **Verladeschein Nr.:** 57

Bordpro: R-Nr.: Ohne verladen an Bord des S.S./M.S. Vorwärts

VA.: 313695 Wismar

Auskunft: M 2/4 vom 7.11.57. Best.-Hafen

Auftraggeber:

Lieferant: Industriebetriebsbau Buck Thüringen Leipzig

Empfänger:

Signatur	Kollianzahl		Warenart	Brutto	Netto
32-E-16/1-8/8 12 R-E-16-1/1	9	Kisten	9 Motore	2,035	1,9[illegible]
-2,000 kg.			3,276 cbm Dringend		

Rechnung: V 2070 vom 8.11.57. Wert DM 9.369,- Verw. 1

Narjad-Nr.: R-56/12304 Trans-Nr.: 107684

Schuppen / Freilager 14 Waggon-Nr.: DR 9 L Kg. 034504

Zug-Nr.: 40360 n. Berlin

EWB/A. G. a/ Deck: Kolli Stauholz

Rostock/Warnemünde, den 19

Approved For Release 2003/08/13 : CIA-RDP83-00415R011000

Approved For Release 2003/08/13 : CIA-RDP83-00415R011500080002-3

LEM Nr.: [illegible]

Verladeschein Nr.: 58

Bordero: R-Nr.: 541/351

verladen an Bord des S.S./M.S. Vorwärts

VA.: 1/3070

Auskunft: 1 vom 2/11.51.

Best.-Hafen Windau

Auftraggeber:

Lieferant: Pumpen- u. Gebläse-Werk Jaeger, Leipzig

Empfänger:

Signatur	Kollianzahl	Warenart	Brutto	Netto
	1 Kiste	1 Laufrad	145	15
		0,165 cbm		
		Dringend		

Rechnung: direkt an DMI | Wert DM ohne Verw. 1

Narjad-Nr.: R-54.51.378 | Trans-Nr.: 41582

Schuppen / Freilager | 1 Waggon-Nr.: Pert 9. [illegible] 79719

Zug-Nr.: RO 454 [illegible]

EWB/A. G. an Deck: Kolli: Stauholz

Rostock/Warnemünde, den ..... 19.....

Approved For Release 2003/08/13 : CIA-RDP83-00415R011500080002-3

Übergeben: Oberstellmann

Approved For Release 2003/08/13 : CIA-RDP83-00415R011500080002-3

Verladeschein Nr.: 39

verladen an Bord des S.S./M.S. Stralsund vorwärts

Best.-Hafen

	Kollianzahl	Warenart	Brutto	Netto
	19			

Rechnung Wert DM 191.452, Verw. 2

Versand-Nr.: 50/1266

Trans-Nr.:

Schuppen

Freilager

Waggon-Nr.:

Zug-Nr.:

EWB Kolli Stauholz

Rostock, Warnemünde, den 195

Approved For Release 2003/08/13 : CIA-RDP83-00415R011500080002-3

Approved For Release 2003/08/13 : CIA-RDP83-00415R011500080002-3

46/2305
10/971
231 555

Vorwärts

Windau

Die Chemie
Chemische Werke Buna, Schkopau
W/C Parnoimport

417 Rollen, BUVA
SB Band
Pondy.
CDI: 1538

42.951

Rubel 90.092,-

2

2845 1/1.15 11.
68/10007
EA:G 1997/25-03-190
r.5.6.51
83 875, 040519,
3 B3316

G 0071486
- 251°51

Approved For Release 2003/08/13 : CIA-RDP83-00415R011500080002-3

Approved For Release 2003/08/13 : CIA-RDP83-00415R011300080[redacted]

Verladeschein Nr.: [redacted]

Buchungs-Nr.: 10/971

VA 231 555

verladen an Bord des S.S./M.S.

Vorwärts

Best.-Hafen: Wismar

Auftraggeber: Bau Chemie Berlin

Absender: Chemische Werke Buna Schkopau

Empfänger: W/O. Russeimport Moskau

Zeichen	Kollianzahl	Warenart	Brutto	Netto
17/12- 81/55	384 Rollen	BUNA SB Band Partie: CDI: 1539	39,552	38,[illegible]

Rechnung: 28 951/2 v 15/1/51 Wert ~~DM~~ Rubel 82.944,- Verw. 2

Narjad-Nr.: 68/10007
EA: C 1999/25-03-190
7.5.6.54

Trans-Nr.: 16 089

Schuppen
3 Freilager

Waggon-Nr.: 28 798, 76 004
81 912

Zug-Nr.: [redacted]

EWB/A.G. 6 007148/6 an Deck: ..... Kolli Stauholz .....
-25.12.54

Rostock/Warnemünde, den 195

Approved For Release 2003/08/13 : CIA-RDP83-00415[redacted]

II 15 52 G 14 20 1763

Approved For Release 2003/08/13 : CIA-RDP83-00415R011500080002-3

UM Nr.: [illegible] **Verladeschein**

Nr.: 107 941 verladen an Bord des S.S./M.S.

331 535 **Vorwärts**

Auskunft: Best.-Hafen Windau

Auftraggeber: Dia Chimie Berlin

Lieferant: Chemische Werke Buna Schkopau

Empfänger: W./O. Rasnoimport Moskau

Signatur	Kollianzahl	Warenart	Brutto	Netto
156 - 8543	418 Roll	BUNA SB Band Partie: CDI 1540	43.054	41,800

Rechnung 28 451/Sr. 45.11 Rubel Wert ~~DM~~ 90.288 Verw. 2

Narjad-Nr.: 68/10007
EA: C 1997/25-03-195

Trans-Nr.: 16 089

Schuppen / Freilager

Waggon-Nr.: 225 691, 059 598, 950 162

Zug-Nr.: 120/4576

EWB ~~A. G.~~ 037148/6 an Deck: ..... Kolli Stauholz .....
- 25.12.51

Rostock/Warnemünde, den 195

Übergeb. : Oberstellvmann

Approved For Release 2003/08/13 : CIA-RDP83-00415R011500080002-3

Approved For Release 2003/08/13 : CIA-RDP83-00415R011500080002-3

LEM N.: [illegible]

Bordero: [illegible]

VA.: [illegible]

Auskunft:

Auftraggeber: [illegible]

Lieferant: [illegible]

Empfänger: [illegible]

Verladeschein Nr.: 45

verladen an Bord des S.S./M.S.

Vorwärts

Best.-Hafen Wismar

Signatur	Kollianzahl	Warenart	Brutto	Netto
[illegible]	[illegible]	[illegible]	[illegible]	[illegible]

Rechnung [illegible]

Wert DM [illegible] Verw. [illegible]

Narjad-Nr.: [illegible]

Trans-Nr.: [illegible]

Schuppen

Freilager

Waggon-Nr.: [illegible]

Zug-Nr.: [illegible]

EWB A.G. [illegible] an Deck: ..... Kolli Stauholz .....

Rostock Warnemünde, den ..... 195 ...

Approved For Release 2003/08/13 : CIA-RDP83-00415R011500080002-3

Approved For Release 2003/08/13 : CIA-RDP83-00415R000100080002-3

LEM Nr.: [illegible] 1155

Bordero: [illegible]/213

VA.: [illegible] 18 416

Auskunft:

Auftraggeber: [illegible]

Lieferant: [illegible]

Empfänger: [illegible] Stinkopimport [illegible]

Verladeschein Nr.:

verladen an Bord des S.S./M.S.

Vorwärts

Best.-Hafen Windau

Signatur	Kollianzahl	Warenart	Brutto	Netto
[illegible]	[illegible]	4 Stck. Blech und Grosseisenteile 1 Stck. Grosseisenteile	3,005	2,250

Rechnung [illegible] 18/ [illegible] Wert DM 54.570.- Verw. 2

Narjad-Nr.: [illegible] 4/50 [illegible] 27-02 FA [illegible] 33 M [illegible] 44 [illegible] 25-03-54 Trans-Nr.: 60275, 60276, 60277, 60280, [illegible]

1/ Schuppen / Freilager

Waggon-Nr.: 7950

Zug-Nr.: 120/4545

EWB/~~A.G.~~ 14 18154 18155 an Deck: ..... Kolli Stauholz [illegible]

Rostock/Warnemünde, den 30/11.51 195

Approved For Release 2003/08/13 : CIA-RDP83-00415R000100080002-3

Approved For Release 2003/08/13 : CIA-RDP83-00415R011500080028-5

LEM Nr.: [illegible]

Verladeschein Nr.: [illegible]

Bordero: [illegible] 3793

VA.: [illegible]

verladen an Bord des S.S./M.S. Vorw[illegible]

Auskunft:

Best.-Hafen Wind[illegible]

Auftraggeber: [illegible]

Lieferant: [illegible]

Empfanger: [illegible]

Signatur	Kollianzahl	Warenart	Brutto	Netto
[illegible]	20 Kisten	20 [illegible] Lokalbahn Leichtstrom-Kochspannungs-Kabelpu[illegible]	13.[illegible]	8.[illegible]
[illegible]	[illegible]	[illegible]		[illegible]

Rechnung [illegible] Wert DM [illegible] Verw. [illegible]

Narjad-Nr.: [illegible] Trans-Nr.: 153 [illegible] - [illegible]

Schuppen / Freilager — Waggon-Nr.: 456358 [illegible]

Zug-Nr.: [illegible]

EWB A.G. [illegible] A2-A3 an Deck: ..... Kolli Stauholz .....

Rostock Warnemünde, den [illegible] 195

Approved For Release 2003/08/13 : CIA-RDP83-00415R011500080028-5

Approved For Release 2003/08/13 : CIA-RDP83-00415R011500080002-3

Verladeschein Nr.

Datum: 6/11/1951

319 882

verladen an Bord des S.S./M.S.

Vorwärts

Best.-Hafen: Wismar

Auftraggeber: I.A. Elektrotechnik Berlin

Lieferant: VEM Transformatoren und Röntgenapparatebau

Empfänger: NC Kernkraftwerk Dresden

	Kollianzahl	Warenart	Brutto	Netto
15265-691 15265-01 1 1 1 Einzelgewichte	20 Kisten	20 Stück Schaltanlagen Gleichstrom Hochspannungsanlagen 62 cbm	13.800	8.800

Rechnung: 6.11.51

Rechnungswert: 201.760.- Verw. 2

Nachd.-Nr.: 50/13266

FAH E 20671/25-03-108

Trans-Nr.:

Schuppen / Freilager

Waggon-Nr.: 436 348, 436400, 436131, 436 137

Zug-Nr.: 120 4563

EWB A. G. E 3855/49-15

an Deck: Kolli Stauholz

Rostock Warnemünde, den 25.11. 195

Approved For Release 2003/08/13 : CIA-RDP83-00415R011500080002-3

II 15 52 G 16 20 17/46

Approved For Release 2003/08/13 : CIA-RDP83-00415R011500080002-3

Verladeschein Nr.:

Bordero: verladen an Bord des S.S./M.S.

Vorwärts

Auskunft: Bes.-Haian

Auftraggeber:

Lieferant:

Empfänger:

Zeichen	Kollianzahl	Warenart	Brutto	Netto
	10	Kisten	22,525	18,375

Rechnung: Wert DM: Verw.:

Narjad-Nr.: Trans-Nr.:

Schuppen / Freilager: Waggon-Nr.: Zug-Nr.:

EWB A/G. an Deck: Kolli: Stauholz:

Rostock/Warnemünde, den 195

Übergeben: Oberstlivmann

Übernommen: Steuermann des Schiffes

Approved For Release 2003/08/13 : CIA-RDP83-00415R011500080002-3

Approved For Release 2003/08/13 : CIA-RDP83-00415R011500080002-3

LEM Nr.: Verladeprotokoll Nr.:

Bordero:

VA.: verladen an Bord des S.S./M.S. Vorwärts

Auskunft: Best.-Hafen

Auftraggeber:

Lieferant:

Empfänger:

Signatur	Kollianzahl	Warenart	Brutto	Netto

Rechnung Wert DM Verw.

Narjad-Nr.: Trans-Nr.:

Schuppen Freilager Waggon-Nr.: Zug-Nr.:

EWB. A.G. an Deck: Koli Stauholz

Rostock/Warnemünde, den 195

Approved For Release 2003/08/13 : CIA-RDP83-00415R011500080002-3

Approved For Release 2003/08/13 : CIA-RDP83-00415R011500080002-3

Verladeschein Nr.:

Bordero: 5/1/325

VA.:

Auskunft:

Auftraggeber:

Lieferant:

Empfänger:

verladen an Bord des S.S./M.S. Vorwärts

Windau:

Best.-Daten

Signatur	Kollianzahl	Warenart	Brutto	Netto
1/2 - 2/2	2 Kisten	1 Paar Turbinengehäuse mit Deckel	2.38	1.00

Rechnung

Wert DM

Verw.

Nerjad-Nr.:

Trans-Nr.:

Schuppen
Freilager

Waggon-Nr.:

Zug-Nr.:

EWB/A/G.

an Deck:

Kolli

Steuerholz

Rostock/Warnemünde, den 195

Approved For Release 2003/08/13 : CIA-RDP83-00415R011500080002-3

II 15 52 G 14 30 1766

Approved For Release 2003/08/13 : CIA-RDP83-00415R011500080002-3

Verladeschein Nr.:

verladen an Bord des S.S./M.S. Vorwärts

Best.-Halen

	Warenart	Brutto	Netto

Rechnung

Wert

Nachd.-Nr.: 507 13195

Trans-Nr.: 163855-74

Schuppen / Freilager

Waggon-Nr.:

Zug-Nr.:

EWB A/G. E 5904/2

an Deck: Kolli Stauholz

Rostock-Warnemünde, den 195

Approved For Release 2003/08/13 : CIA-RDP83-00415R011500080002-3

Approved For Release 2003/08/13 : CIA-RDP83-00415R011500080001-8

LEM Nr.: [illegible]

Bordero: [illegible]

VA: 342773

Ankunft:

Auftraggeber: [illegible]

Lieferant: [illegible]

Empfänger: [illegible]

Verladeschein Nr.: [illegible]

verladen an Bord des S.S./M.S. Vorwärts

Best.-Hafen [illegible]

Signatur	Kollianzahl	Warenart	Brutto	Netto
[illegible]	[illegible]	[illegible] Turbinen mit Ersatzteile	[illegible]	17.7[illegible]

Rechnung [illegible] Wert DM [illegible] Verw. [illegible]

Narjad-Nr.: [illegible] Trans-Nr.: [illegible]

Schuppen / Freilager: [illegible] Waggon-Nr.: [illegible]

Zug-Nr.: [illegible]

EWB/A/G. [illegible] an Deck: ..... Kolli Stauholz

Rostock/Warnemünde, den 195

Approved For Release 2003/08/13 : CIA-RDP83-00415R011500080001-8

Approved For Release 2003/08/13 : CIA-RDP83-00415R011500080002-3

16/22.87
1/15186
317 995
4 v. 30.10.51

Verladeschein Nr.: 72

verladen an Bord des S.S./M.S. Vorwärts

Best.-Hafen Wesd.

Die Maschinen, Berlin
Abw. Maschinenbau Dortmund VEB
W./O. Maschinenimport Moskau

	Warenart	Brutto	Netto
1/1 10 Kist.	10 Sätze Ersatzteile f. Holzschleifmaschinen	5.300	[illegible]
Bis 2 000 kg		10,5 cbm	

v. 15.11.51 Wert DM [illegible] Verm. [illegible]

50/15952
EAL III 0317K/25-09-01 Tarif-Nr.: 166972-166981

Frachtbrief Nr.: 83 [illegible]

1 Frachtbrief

Zug-Nr. [illegible]

EMB 188914 an Deck: Kolli Stückgut
-5.12.51

Warnemünde, den 195

Approved For Release 2003/08/13 : CIA-RDP83-00415R011500080002-3

Approved For Release 2003/08/13 : CIA-RDP83-00415R011500080002-3

LFM-Nr. 161 2289 Verladeschein Nr.

Bordpo: 7/386 verladen an Bord des S.S./M.S.

VA: 317 367 Vorwärts

Auskunft Best.-Hafen Wismar

Auftraggeber: DIA-Maschinen, Berlin

Lieferant: DKW Scharfenstein VEB, Scharfenstein

Empfänger: W./O. Technopromimport Moskau

Signatur	Kollianzahl	Warenart	Brutto	Netto
à 2 1/1	20 Kist.	20 Stck Kühlschränke	9.700,-	6.500,-
			56,2 cbm	
bis	2.000 kg. über 100 cbf.			

Rechnung v. 10.11.51 Wert DM 84.868,- Verw. 2

Narjad-Nr.: BT.56/021141

EA: E21 III 02267 25-09-323 Trans-Nr.: 6199-61+62

2 Schuppen Freilager Waggon-Nr.: 1648 45476

Zug-Nr.: [illegible]

EWB A.Q. III 12 757 an Deck: Kolli Stauholz

– 15.12.51

Rostock/Warnemünde, den 195

Approved For Release 2003/08/13 : CIA-RDP83-00415R011500080002-3